

Panduan Pengisian Formulir Aplikasi Penerimaan Calon Mahasiswa Baru (PMB) Diploma 1 Pengukuran dan Pemetaan Kadastral (PPK) Tahun 2010

1. Pastikan anda sudah menyiapkan file pas Photo digital anda dengan format JPEG
2. Bukalah web site STPN (www.stpn.ac.id) klik Penerimaan Calon Mahasiswa Baru (PMB) Diploma 1 Pengukuran dan Pemetaan Kadastral (PPK) Tahun 2010 sehingga muncul tampilan berikut :



Akan lebih baik jika anda menggunakan browser Mozilla

3. Isilah formulir yang ditampilkan pada layar anda
 - Nama Lengkap diisi dengan nama lengkap calon mahasiswa
 - Tempat Lahir diisi dengan kota tempat kelahiran
 - Tanggal lahir diisi dengan tanggal lahir calon mahasiswa dengan format DD-MM-YY (contoh ama: 12-06-1988)
 - Agama diisi dengan agama calon mahasiswa
 - Jenis Kelamin diisi dengan meng klik tanda panah (drop down) untuk mengisi pilihan Laki-laki atau Perempuan
 - Pendidikan terakhir diisi dengan tingkat pendidikan terakhir calon mahasiswa (contoh : SMA, MAN, SMK)
 - Nama Ayah diisi nama ayah kandung dari calon mahasiswa

- Nama Ibu diisi dengan nama ibu kandung calon mahasiswa
- Alamat Rumah diisi dengan alamat rumah calon mahasiswa sesuai dengan yang tertera pada Kartu Tanda Penduduk (KTP)
- Kec diisi dengan nama Kecamatan
- Kab/Kota diisi dengan nama kabupaten/Kota
- Prop diisi dengan nama Propinsi
- Kode Pos diisi dengan kode pos calon mahasiswa
- Alamat Surat Menyurat diisi jika alamat domisili atau alamat surat calon mahasiswa baru berbeda dengan alamat yang tertera pada KTP
- Pilihan tempat ujian diisi mengklik panah drop down dan memilih lokasi ujian yang dikehendaki calon mahasiswa (pilihan lokasi ujian terdiri dari 8 lokasi yaitu : 1. Yogyakarta; 2. Surabaya; 3. Padang; 4. Makassar; 5. Ternate; 6. Kupang; 7. Samarinda; 8. Jayapura)
- Pas photo diisi dengan melakukan *browse* ke lokasi tempat penyimpanan pas photo digital anda
- Nilai rata-rata mata pelajaran Matematika Kelas 1 (10), 2 (11), 3(12) calon mahasiswa, pada kolom rata-rata masukkan hasil perhitungan nilai rata-rata Matematika kelas 10 s/d 12.
- Pada tabel riwayat pendidikan masukkan tahun pertama kali calon mahasiswa masuk sekolah pada kolom Tahun Masuk dan tahun kelulusan pada kolom Tahun Lulus kemudian masukkan lamanya calon mahasiswa menyelesaikan studi dalam kolom Lamanya
- Pada Kolom Pendidikan SMA klik panah drop down untuk memilih jenis pendidikan jenjang menengah atas yang telah ditempuh calon mahasiswa (pilih SMA, SMU, MAN, SMK, atau STM)
- Pada table prestasi masukkan data prestasi di bidang sains, seni, olahraga, dan lain-lain (misalnya Juara Olimpiade Matematika, Kejuaraan di bidang olah raga, penghargaan karya seni dll) dalam kolom K di tingkat Internasional, Nasional, Provinsi, maupun Kabupaten. Grade kejuaraan (tingkat internasional, nasional, dst) dicantumkan dalam kolom Keterangan
- Masukkan kode verifikasi yang tampak pada halaman formulir



4. Pastikan seluruh data yang diminta sudah diisikan dengan benar dan lengkap dan tekan tombol **Kirim**
5. Jika anda sudah berhasil mengirim data sesuai formulir maka akan tampil halaman pemberitahuan bahwa anda sudah berhasil mendaftar sebagai calon Mahasiswa Baru Klik **Download Formulir** untuk mengunduh formulir anda.

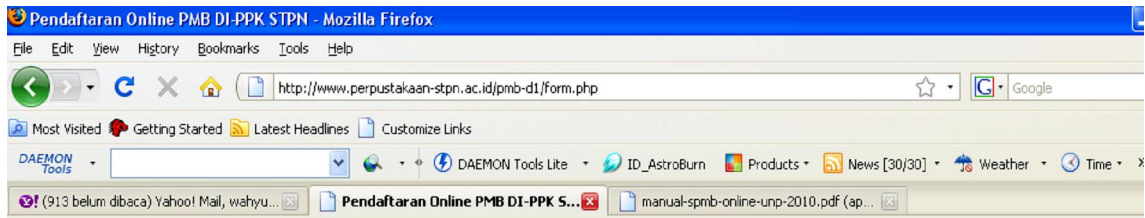

Pendaftaran sukses,

Terimakasih anda telah mendaftar sebagai Peserta Ujian Masuk Mahasiswa Baru Program DI-PPK STPN.

Selanjutnya silahkan mengirimkan Berkas Pendaftaran berupa :

1. **Print out Formulir Online** yang sudah anda isi tadi, klik disini >> [Download Formulir](#)
2. **Fotocopy STTB/Surat Tanda Kelulusan** yang telah dilegalisir oleh Kepala Sekolah (1 lembar).
3. **Fotocopy Rapor Kelas 10 s.d 12** yang telah dilegalisir oleh Kepala Sekolah (1 lembar).
4. **Pasfoto berwarna latar belakang merah** ukuran 3 x 4 (2 lembar).

Berkas dikirim ke Panitia PMB DI-PPK STPN Jl.Tata Bumi No.5 Gamping Sleman Yogyakarta 55293, harus dikirim via pos tidak boleh diserahkan langsung ke Kampus.

Berkas pendaftaran paling lambat diterima oleh Panitia pada tanggal **13 Agustus 2010 jam 16.00 WIB.**

Selanjutnya **Pengumuman Hasil Seleksi Administrasi** bagi yang memenuhi syarat dan Jadwal Tes akan diumumkan menyusul.

Demikian dan harap menunggu pengumuman selanjutnya. SELESAI.

6. Cetak formulir anda dan kirimkan bersama berkas-berkas sesuai dengan persyaratan ke Panitia Penerimaan Calon Mahasiswa Baru (PMB) Diploma 1 Pengukuran dan Pemetaan Kadastral (PPK) STPN, Jl. Tata Bumi No. 5 Gamping, Sleman, Yogyakarta, 55293
7. Bila dalam pengisian formulir ternyata ada kesalahan (misalnya salah ketik) dan sudah terlanjur dikirim maka anda boleh mengisi lagi formulir online dengan data yang benar dan mengirimnya lagi.
8. Bila pada saat pengisian formulir muncul pesan error "**To Many Open Connection**" atau pesan **Jaringan Masih Sibuk ...**, hal ini disebabkan terlalu banyak pendaftar yang mengirim formulir online pada waktu bersamaan. Dalam hal seperti ini anda bisa mencoba lagi mengulang sampai pendaftaran berhasil atau anda bisa mencoba mendaftar diluar jam sibuk